



MUNICIPIOS DE
**ROSARIO Y
COLONIA VALDENSE**
COLONIA

MARZO 2018

PROGRAMA URUGUAY INTEGRA

MUNICIPIOS DE
**ROSARIO Y
COLONIA VALDENSE**



COLONIA

-
- 1 PRESENTACIÓN**
 - 2 RASGOS CULTURALES**
 - 4 ACTORES CULTURALES**
 - 6 EVENTOS CULTURALES**
 - 8 INFRAESTRUCTURA**
 - 10 PLAN DE CULTURA**
-

Las Agendas Municipales de Cultura (AMC) consisten en la implementación de un proceso de planificación participativa en donde municipios y ciudadanía dialogan, analizan y acuerdan un plan de trabajo para la promoción de la identidad y la cultura local.

El diseño de las AMC se elaboró de forma colectiva a través de talleres que fueron abiertos a toda la comunidad, en los que participaron organizaciones, instituciones, actores locales y vecinos junto a alcaldes, concejales y funcionarios de los municipios.

La metodología propuesta supuso el empleo de distintas dinámicas de trabajo participativo como la línea de tiempo, mapeo de actores, deriva y transecto, sociograma, árbol de problemas, matriz FODA y las nueve preguntas. Todas estas dinámicas se implementaron de acuerdo con las características de cada localidad, lo que permitió concretar un diagnóstico y definir un plan de acción a futuro.



PRE SEN TA CIÓN

RASGOS CULTURALES

La historia de Rosario nace en el año 1730 con la llegada de Pascual de Chena, conocido como “el Colla”, que da nombre al arroyo que circunda la ciudad. En el ejercicio realizado por los participantes para el reconocimiento de las características que los unen surge como primer elemento relevante la identificación como parte de una misma microrregión. Como acontecimiento relevante emerge la instalación del primer liceo del interior, el Liceo de Colonia Valdense Daniel Armand Ugón, más conocido como DAU (1888). La música es un aspecto destacado en ambos municipios; mientras que en Rosario se menciona al estilo tropical y el carnaval, en Colonia Valdense es el canto coral el que aparece más destacado. La belleza de la flora y el cuidado de sus jardines en Colonia Valdense dan lugar a la denominación de la localidad como “Ciudad Jardín”. Se destaca asimismo el rico patrimonio existente en ambas ciudades, donde por ejemplo se mencionan el templo Valdense y los museos de Colonia Valdense, y una diversidad de sitios de Rosario cuya historia supera los 200 años.

La inmigración en Colonia Valdense determinó fuertemente maneras de ser y hacer, por ejemplo, el trabajo en la granja, el trabajo cooperativo y la cultura del ahorro que responden a creencias y pautas de comportamiento de sus antecesores.

La educación religiosa es central. Esto se observa en la presencia de diversas iglesias y centros religiosos y espirituales. Las playas de la microrregión la dotan de una belleza natural y permiten el impulso de actividades turísticas que se erigen en torno a ellas. De la mano de esto se dan procesos importantes de educación ambiental y cultura de cuidado de la naturaleza.



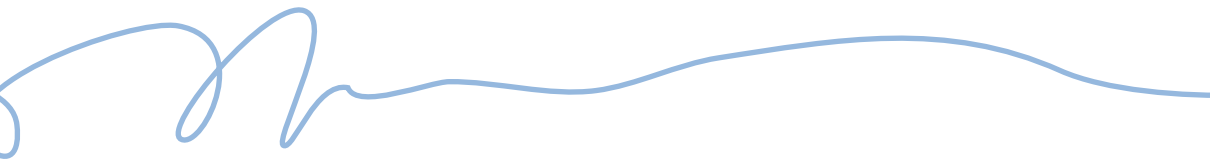

ACTORES CULTURALES

INSTITUCIONES RELIGIOSAS

- Unión Cristiana de Jóvenes
- Iglesia Evangélica Valdense
- Iglesia Asamblea de Dios
- Iglesia Católica
- Iglesia Nueva Apostólica
- Iglesia testigos de Jehová
- Iglesia Adventista
- Centro de Servicio Social El Pastoreo
- Centro Emmanuel de la Iglesia Evangélica Valdense

ORGANIZACIONES DEPORTIVAS

- Club Atlético Valdense
- Club Esparta
- Club Rosario Atlético
- Club Los Hornos
- Club Everton
- Club Colegiales
- Club Estudiantes del Colla
- CADIS (Centro de Atención a la Discapacidad)
- Club del Parque
- Club El Nido de Valdense
- Centro Vasco

INSTITUCIONES PÚBLICAS

- Municipio Valdense
- Municipio de Rosario
- Hogar de INAU (La barca)
- Centro MEC

COLECTIVOS ARTÍSTICOS

- Centro Cultural Fundación Isabel Artus
- ECV Espacio Cultural Valdense (Biblioteca, Archivo y Museo Valdense)
- Asociación Familia Piamontesa
- Artesanos Ciudad Jardín
- Grupo Instituto Borocotó
- Coro Familia Piamontesa
- Coro del Hogar de Ancianos Valdense
- Grupo Coral Valdense
- Coro de la Iglesia Valdense
- Coro Liceo DAU (Daniel Armand Ugón)
- Coro iglesia Apostólica
- Coro Asociación de jubilados
- Banda Nova Samba
- Grupo de teatro El Garage

ORGANIZACIONES SOCIALES

- Casa Valdense (sede administrativa central de la Iglesia Valdense en el Río de la Plata)
- COVINSUL (cooperativa de viviendas)
- Ruedo, Amistad y Tradición
- DEMAVAL (Grupo de Defensa del Medio Ambiente de Valdense)
- Rotary
- Club de Leones
- Garden Club (Las Violetas)
- Grupo Crear
- Asociación de Jubilados y Pensionistas de Valdense
- Club de Jubilados de Rosario
- Centro de servicio social “El Pastoreo”

- FAUDIR (Familias unidas por los Discapacitados de Rosario)
- Hogar Valdense El Sarandí
- Garden Las Rosas
- Grupo de Promoción Cultural de Rosario
- ONG Mirando al Colla
- Escuela N° 91
- Escuela N° 3
- Jardín N° 76
- CAIF Manos Unidas
- CAIF El Pastoreo
- UTU

INSTITUCIONES EDUCATIVAS

- Escuela N° 4 J. M. Blanes
- Escuela N° 3
- Escuela especial N° 133
- Escuela N° 128
- Liceo AUIC
- Liceo DAU
- IFD José Pedro Varela
- CECO (Centro de comunicación educativa)
- Colegio de Hermanas
- Escuela N° 26
- Escuela N° 27
- Escuela N° 41
- Escuela N° 71
- Escuela N° 122
- Escuela n° 126
- Escuela especial N° 133
- Escuela Agraria
- Escuela del Hogar de Rosario
- Escuela del Hogar de Colonia Valdense
- CTZ ORT



EVENTOS CULTURALES

ENERO

- REPARTO DE REGALOS DE REYES
- FIESTA DEL CEBÚ
- FESTIVAL SANTA REGINA
- TRIATLÓN Y FOLKLORE

FEBRERO

- CARNAVAL

MARZO

- FIESTA DE LA COSECHA

ABRIL

- FIESTA DEL COLLA
- FIESTA ANUAL DEL HOGAR SARANDÍ

MAYO

- DÍA DEL LIBRO EN VALDENSE
- FERIA DEL LIBRO - CLUB DE LEONES
- YERRA DE VALDENSE
- ENCUENTRO DE COROS ITALIANOS

JUNIO

- DÍA DEL ABUELO

AGOSTO

- FIESTA NACIONAL SUIZA EN NUEVA HELVECIA
- CAMPEONATO INTERNACIONAL DE VOLEIBOL
- DÍA DE LA FRATERNIDAD VALDENSE

OCTUBRE

- FIESTA DE LA VIRGEN
- DÍA DEL PATRIMONIO
- NOCHE DE LAS ANTORCHAS
- FERIA DE LA ALIMENTACIÓN
- FIESTA DEL HOGAR DE ANCIANOS DE VALDENSE

NOVIEMBRE

- FIESTA DE VALDENSE
- ROCK DEL INMIGRANTE

DICIEMBRE

- NOCHE DE LOS MUSEOS
- FIESTA DEL INMIGRANTE Y CANOTAJE EN ROSARIO
- FIESTA DE LA CERVEZA EN NUEVA HELVECIA

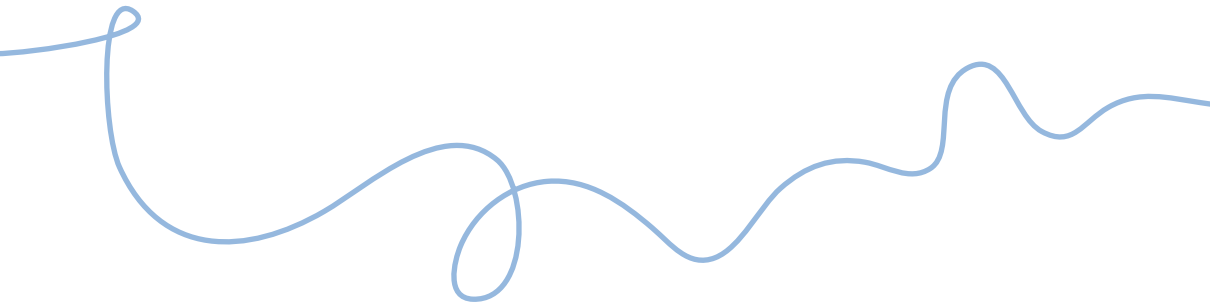

INFRAESTRUCTURA



Colonia Valdense

- Museo Pro-Acervo Histórico de Colonia Valdense
- Casa Valdense
- Museo Valdense
- Templo
- Unión Cristiana de Jóvenes
- Plaza de Deportes Juan Alberto Bonnet
- Plazoleta Artigas (estación saludable)
- Plaza de la Libertad
- Centro Cultural Fundación Isabel Artus
- Plaza Bella Unión
- Centro Emmanuel
- Librería Morel
- Parque XVII de Febrero
- Plazoleta Daniel Armand Ugón
- Ruedo, Amistad y Tradición (salón)
- Artesanos Ciudad Jardín Ruta 1
- Centro de Información Turística
- Municipio de Colonia Valdense

Rosario

- Municipio Rosario
- Biblioteca Varela
- Plaza Benito Herosa
- Plaza Pascual de Chena
- Plaza de deporte Joaquina Leys de Beracochea
- Parque Durieux
- Virgen Ermita
- Monumento Colla
- Centro MEC
- Calle de la memoria
- Paseo de la Virgen
- Paseo romántico
- Plazoleta Toma del Colla
- Plazoleta Naciones Unidas
- Puente de Piedra
- Canódromo
- Recorrido por los Murales
- Paseo de Carnaval
- Casa de la Cultura
- Pozo de agua
- Posada del Asado con Cuero
- Casa de la Belle Époque
- Club Social Rosario

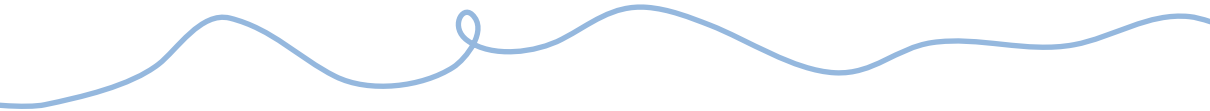

PLAN DE CULTURA

OBJETIVO CENTRAL: CONTRIBUIR AL DESARROLLO SOCIO CULTURAL DE LA REGIÓN DE ROSARIO-COLONIA VALDENSE CONSTITUYÉNDOSE EN UNA ZONA INTEGRADA Y ATRACTIVA PARA ADOLESCENTES Y JÓVENES

LÍNEA 1 | CIRCUITO CULTURAL

Objetivos	<ul style="list-style-type: none">• Realizar un circuito cultural vinculando diferentes áreas temáticas: educación, paisaje, historia, tradiciones, religión, medioambiente, música, arte, naturaleza, alimentación, playas, deportes
Actividades	<ul style="list-style-type: none">• Elaboración de un proyecto que implique un circuito cultural que vincule diferentes áreas temáticas que la componen, a saber: educación, paisaje, historia, tradiciones, religión, medioambiente, música, arte, naturaleza, alimentación, playas, deportes
Recursos	<ul style="list-style-type: none">• Fondos AMC• Fondos ministeriales
Responsable/s	<ul style="list-style-type: none">• Mesa de articulación de acciones culturales Red Rosario-Colonia Valdense
Dirigido a	<ul style="list-style-type: none">• La población de los municipios de Colonia Valdense y Rosario, y a todos los interesados del departamento de Colonia
Calendario	<ul style="list-style-type: none">• Del mes 3 al mes 10



LÍNEA 2 | ARTICULACIÓN Y COORDINACIÓN DE ACCIONES CULTURALES

Objetivos

- Articular acciones en el territorio en materia cultural

Actividades

- a** Convocar desde el grupo de trabajo que elaboró la AMC, un espacio de articulación de acciones culturales en la región
- b** Contratación de un profesional que acompañe el proceso de conformación de la mesa de articulación
- c** Diseño de una página donde se centralice toda la información referida a eventos, actividades, proyectos e instituciones culturales (esta información se concentra y elabora desde la mesa de articulación)

Recursos

- Fondos AMC

Responsable/s

- Municipios de Rosario y Colonia Valdense

Dirigido a

- a** Instituciones y organizaciones vinculadas a la cultura de Rosario y Colonia Valdense
- b** Instituciones y organizaciones que conformen la Mesa de Articulación
- c** Población en general de Rosario y Colonia Valdense

Calendario

- a** Mes 1
- b** Mes 2
- c** Del mes 3 al mes 10



FICHA TÉCNICA

MUNICIPIOS DE ROSARIO Y COLONIA VALDENSE

Taller	Fecha	Sede	Participantes
1	4/9	Municipio de Rosario	29
2	18/9	Centro Emmanuel Colonia Valdense	41
3	2/10	Centro Emmanuel Colonia Valdense	28

98

Miembros del Concejo Municipal

Rosario

Concejales Daniela Amed Sofía Bidart
Artigas Álvarez Natalia Salaberry

Alcalde Daniel Díbot

Colonia Valdense

Concejales Laura Buffoni Juanita Bertinat
Andrés Malan María Espinosa

Alcaldesa Analí Bentancur

Organizaciones e instituciones representadas

Espacio Cultural Valdense, Club Atlético Colonia Valdense, Liceo Daniel Armand Ugón, Museo Pro Acervo Histórico, Centro Comercial, Club de Leones, Fundación Isabel Artus, Comisión de Cultura del Municipio, Escuelas del Hogar, Asociación Familia Piamontesa, Escuela N° 26, Centro Emmanuel, Artesanos Ciudad Jardín, DEMAVAL, Club Atlético Esparta, APAL-Policlínica ASSE, El Sarandí Hogar Valdense, IntegrArte, Garden Club Las Violetas, Rotary Club, Grupo Coral Valdense, Hogar para Ancianos, Comisión Pro-mejoras Santa Regina, ONG Mirando al Colla, Biblioteca José Pedro Varela de Rosario, Grupo de Promoción Cultural

AGENDAS MUNICIPALES DE CULTURA

Las Agendas Municipales de Cultura (AMC) son procesos de planificación participativa llevados a cabo por 38 municipios del país con el apoyo del Programa Uruguay Integra de la Dirección de Descentralización e Inversión Pública de la OPP.

Las AMC fueron elaboradas de forma colectiva a través de 66 talleres abiertos a la comunidad en los que participaron organizaciones, instituciones, actores locales y vecinos junto a alcaldes, concejales y funcionarios de los municipios. Estos tuvieron lugar entre los meses de agosto y noviembre de 2017 y contaron con la participación de 1.560 personas.

La metodología propuesta implicó dos etapas de trabajo. La primera consistió en la elaboración de una Agenda participativa para la priorización de acciones en el ámbito de la cultura local que contó con el apoyo de las universidades CLAEH y UDELAR-CENUR. Entre ambas pusieron a disposición un equipo de 17 docentes, quienes trabajaron en la facilitación de los talleres y en su sistematización. La segunda etapa prevé el acceso al financiamiento por parte de los municipios para la adquisición de bienes y servicios para la implementación de acciones en el marco de las líneas de trabajo priorizadas en las AMC.

El contenido que se presenta en esta publicación es el resultado de la sistematización de los talleres y del proceso realizado en el marco de la AMC. Respeta la información proporcionada por los participantes y los acuerdos alcanzados en cada instancia de taller.
